

## Redpagos Melo - Melo

melo



Publicado el: 22/04/25	Visitas: 176
Comentarios: 0	Ver comentarios
Votos: 22	Puntaje: 4.2

[https://www.smartservices.uy/institucion-financiera/melo/redpagos-melo-melo\\_221743.php](https://www.smartservices.uy/institucion-financiera/melo/redpagos-melo-melo_221743.php)

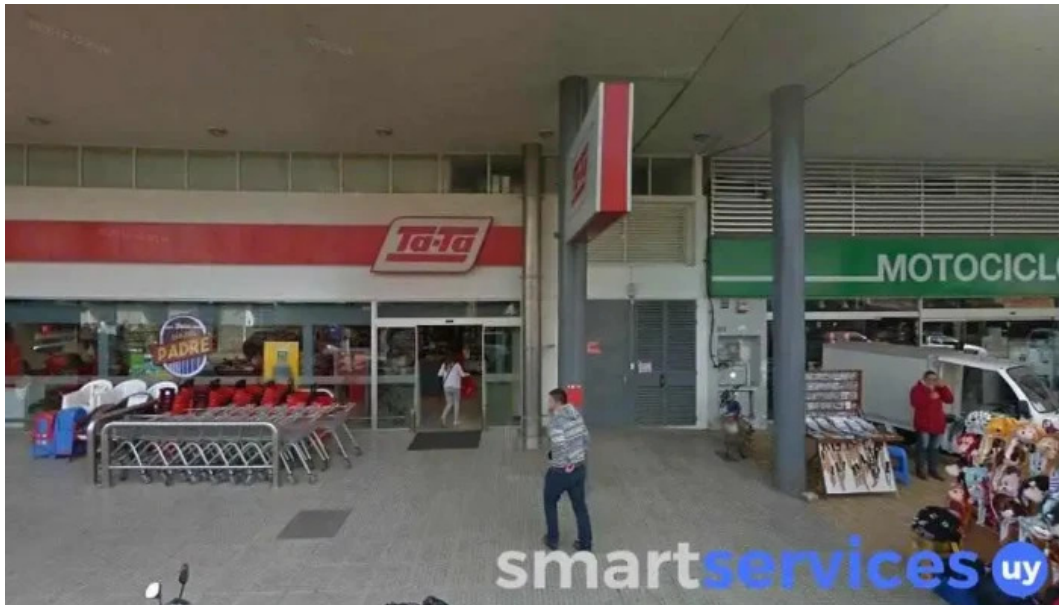

melo

## Redpagos Melo - Melo

### Redpagos Melo: Un Servicio Financiero con Accesibilidad y Atención Destacada

La **\*\*Institución Financiera Redpagos\*\*** ubicada en Melo, Departamento de Cerro Largo, se ha consolidado como un punto clave para la realización de pagos en esta región. Aunque su atención se destaca por la amabilidad y disposición de su personal, también enfrenta retos significativos en cuanto a la **\*\*accesibilidad\*\*** y el manejo de filas.

### Entrada Accesible para Personas en Silla de Ruedas

Uno de los aspectos más valorados por los usuarios es la **\*\*entrada accesible para personas en silla de ruedas\*\***. Esto facilita que todos los ciudadanos puedan hacer uso de sus servicios sin barreras físicas, promoviendo así la inclusión de todas las personas en el sistema financiero local. Sin embargo, es importante destacar que la **\*\*accesibilidad\*\*** se limita exclusivamente al idioma español, lo que puede ser un inconveniente para algunos usuarios que no dominan este idioma.

### **Atención al Cliente: Un Valor Agregado**

Los comentarios sobre la atención brindada en Redpagos Melo son abrumadoramente positivos. Los usuarios mencionan que el **\*\*personal es excelente\*\***, destacando su disposición y responsabilidad en el manejo de las operaciones. Muchos coinciden en que reciben una **\*\*buena atención\*\***, lo que mejora la experiencia global a pesar de los inconvenientes que pueden surgir.

### **Desafíos en la Gestión de Filas**

A pesar de contar con un **\*\*personal altamente capacitado\*\***, Redpagos Melo enfrenta un desafío significativo: la formación de **\*\*largas filas en los días de pago\*\***. La falta de cajas suficientes para atender la demanda genera esperas prolongadas, lo que puede llevar al estrés tanto de los empleados como de los usuarios. Este aspecto ha sido objeto de críticas, ya que muchos consideran que esta situación debería ser abordada para mejorar la experiencia general del cliente.

### **Perspectivas Futuras**

Para que Redpagos Melo continúe siendo un lugar de referencia en la comunidad, es esencial que se tomen medidas para optimizar el número de cajas disponibles durante los días de mayor afluencia. Esto no solo beneficiará a los clientes, sino que también aliviará la presión sobre el personal, permitiéndoles ofrecer un servicio aún mejor. En conclusión, **\*\*Redpagos Melo\*\*** se distingue por su excelente atención al público y su compromiso con la accesibilidad. A pesar de los retos en la gestión de las filas, la satisfacción del cliente sigue siendo una prioridad. Con mejoras en la infraestructura y en la capacidad de atención, esta institución financiera tiene el potencial de consolidarse aún más en el corazón de la comunidad.

### **Nuestra dirección es**

*Aparicio Saravia 676, 37000 Melo, Departamento de Cerro Largo - Uruguay (UY)*

El telefono de contacto de el respectivo **Institución financiera** es 46422176

Y si quieres enviar un Whastapp, puedes hacerlo al46422176

## Nuestro horario de servicio es de:

Día Horarios  
Lunes  
Cerrado  
Martes  
8?AM - 6 PM  
Miércoles  
8?AM - 6 PM  
Jueves  
8?AM - 6 PM  
Viernes  
8?AM - 6 PM  
Sábado  
8?AM - 6 PM  
Domingo  
8?AM - 12 PM

El sitio web es [Redpagos Melo](#)

Si desea modificar alguna información que sienta que no es acertado sobre esta página, le solicitamos mande un mensaje e nos ocuparemos de ello lo antes posible. De antemano muchas gracias.

## Imágenes

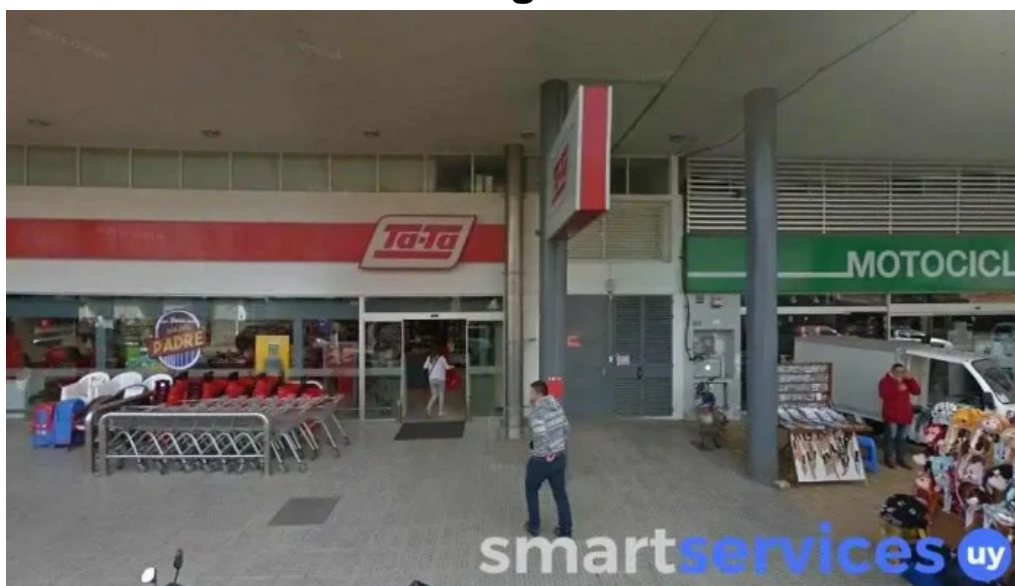

*Redpagos melo melo*

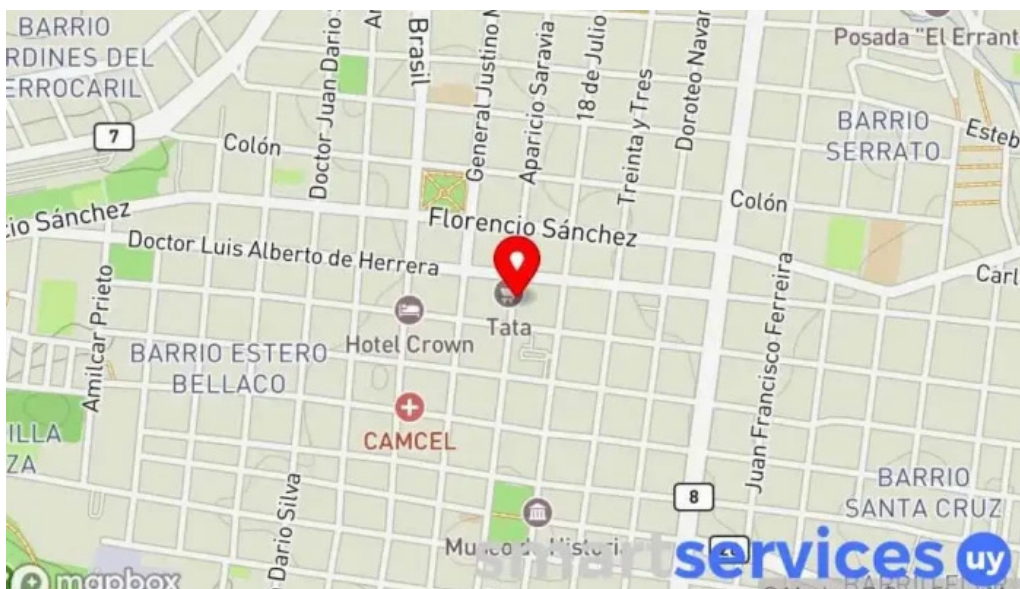

*Redpagos melo mapa*



*Redpagos melo cerca de mi*

## Tags

*Accesibilidad, Entrada accesible para personas en silla de ruedas*

## Contenido relacionado

---

**4.5 \*** *General Lux Melo - Melo*

---

**4.9 \*** *Ciudad de Melo Fm 99.1 - Melo*

---

**3.9 \*** *Electroclima Melo - Melo*

---

**3.3 \*** *Farmacia Practifarma Hipercentro Melo - Melo*

<b>4.5 *</b>	<i>Dimass - Melo</i>
<b>0.0 *</b>	<i>Melo electricidad - Montevideo</i>
<b>5.0 *</b>	<i>Electricidad Torres - Melo</i>
<b>4.0 *</b>	<i>Farmacia Comunidad - Melo</i>
<b>3.9 *</b>	<i>Taller Borba - Melo</i>
<b>4.6 *</b>	<i>Taxi24/7 - Melo</i>

## Categorías

Artesanía
Buffet libre
Carpintería
Centro comercial
Cerrajero
Comercio
Construcción de maquinaria
Constructor
Electricista
Empresa de construcción
Empresa de hierros y aceros
Ferretería
Fábrica
Grandes almacenes
Herrero
Jardinero
Joyería
Librería
Lock Store
Oficinas de empresa
Duplicación de llaves
Soldador
Taller de automóviles
Taller de bicicletas
Taller de maquinaria
Taller de metalurgia
Taller de reparación de herramientas
Taller de reparación de remolques
Tienda de artículos para barbacoas

Tienda de artículos para el hogar
Tienda de bricolaje
Tienda de cristales
Tienda de iluminación
Tienda de muebles
Zapatería
abitab
academia de idiomas
academia de inglés
administración de loterías
aeropuerto internacional
agencia de apuestas
agencia de noticias
agencia de publicidad
agencia de viajes
alojamiento
aparcamiento
aparcamiento cubierto
asociación u organización
atención a personas mayores
auto accessories wholesaler
automoción
banco
bancos y finanzas
bar
bus stop
cadena de televisión
café teatro
cajeros automáticos
casa de apuestas
centro cultural
centro de aprendizaje
centro de bienestar social
centro de educación especial
centro de educación preescolar
centro de educación secundaria
centro de formación
centro de información turística
centro educativo
centro escolar
centro médico
cine

club
club de baloncesto
club de trabajadores
club deportivo
club social
cobro de deudas
colegio bilingüe
colegio concertado
colegio privado
colegio público
colegio religioso
compañía farmacéutica
compraventa de automóviles
concesionario de automóviles
consultora de administración empresarial
consultora financiera
contable
cíber
destino religioso
distribuidor de comestibles
distribuidor de equipos de telecomunicación
edificio multiusos
educación
educación mixta
emisora de radio
empresa
empresa de autobuses
empresa de instalación de cubiertas
empresa de instalación de televisión por cable
empresa de medios de comunicación
empresa de mensajería
empresa de relaciones públicas
empresa de transporte por camión
encargado de contratación
escuela
escuela católica
escuela de primaria
escuela preparatoria
escuela primaria
escuela secundaria superior
escuela técnica
escuela universitaria

establecimiento de depósito y venta
establishment
estación de autobuses
estación de inspección de vehículos
estación de tren
estadio
estudio de fotografía
estudio de grabación
fabricante de repuestos para automóviles
farmacia
farmacia homeopática
Estación de Servicio (Gasolinera)
Gomería
gremio
guardería
hipermercado
homeópata
hospital
hospital general
hotel
iglesia
iglesia bautista
importador
institución educativa
institución financiera
institución religiosa
instituto de secundaria
jardín de infancia
laboratorio de análisis clínicos
Lavadero Autoservicio
liceos
lugar de interés histórico
mayorista
museo
médico
ocio y espectáculos
oficina de administración municipal
oficina de cambio de divisas
oficina de la administración
oficina de tráfico
organización no gubernamental
organización sin ánimo de lucro



panadería
parada de taxis
parque
parque infantil
pensión
perfumería
planificador financiero
policía
policía civil
profesor de buceo
programa de salud y bienestar
proveedor de alarmas de coche
proveedor de compresores neumáticos
proveedor de gps
proveedor de productos de limpieza
proveedor de repuestos de carrocería de automóviles
proveedor de servicios de internet
radio
radiología odontológica
redpagos
restaurante
servicio agrícola
servicio de administración de empresas
servicio de alineación de ruedas
Alquiladora de autos
servicio de cambio de aceite
servicio de cobro de cheques
servicio de emergencias
servicio de envíos
servicio de giros bancarios
servicio de lanzadera
Lavado de autos
servicio de mensajería
servicio de mudanzas y almacenamiento
servicio de reparación de compresores de aire
servicio de reparación de sistemas eléctricos para automóviles
servicio de restauración de automóviles
servicio de taxis
servicio de transferencias de dinero
servicio de transporte
servicio de transporte con acompañante
servicios de clarividencia

sindicato
sociedad de viviendas
subestación eléctrica
supermercado
taller de camiones
taller de reparación de automóviles
taller de reparación de cámaras
taller de reparación de equipos audiovisuales
taller de reparación de motos
taller de reparación de tractores
taller de reparación de vehículos todoterreno
taller de revisión de automóviles
taller mecánico
taxi
taxidermista
teatro
televisión de circuito cerrado
tienda de accesorios para automóviles
tienda de alarmas antirrobo
tienda de alimentación
tienda de automovilismo
tienda de baterías
tienda de comestibles, periódicos y medicamentos
tienda de cosméticos
tienda de electricidad
tienda de electrodomésticos
tienda de electrónica
tienda de equipos de sonido
tienda de equipos estéreo para automóviles
tienda de fármacos orgánicos
tienda de informática
tienda de móviles
tienda de neumáticos
tienda de neumáticos usados
tienda de reparación de teléfonos móviles
tienda de repuestos de automóviles usados
Repuestos para automóviles
tienda de repuestos para motos
tienda de ropa
Tienda de ruedas
tienda de uniformes
tienda general

tienda libre de impuestos
tire repair shop
trabajos en altura
universidad
universidad pública