

Redpagos Granja del Empalme - Gral. Líber Seregni

gral. líber seregni



Publicado el: 22/04/25	Visitas: 112
Comentarios: 0	Ver comentarios
Votos: 14	Puntaje: 3.1

https://www.smartservices.uy/institucion-financiera/gral-liber-seregni/redpagos-granja-del-empalme-gral-liber-seregni_224965.php



gral. líber seregni

Redpagos Granja del Empalme - Gral. Líber Seregni

La Institución Financiera Redpagos Granja del Empalme: Un Análisis Crítico

La **Institución Financiera Redpagos** ubicada en la **Granja del Empalme**, en el departamento de **Canelones**, ha sido objeto de varios comentarios por parte de sus usuarios. A pesar de que la accesibilidad es uno de sus aspectos positivos, la experiencia del cliente deja mucho que desear según diversas reseñas.

Accesibilidad y Atención al Cliente

Una de las características mencionadas por los visitantes es la **entrada accesible para personas en silla de ruedas**. Sin embargo, esta ventaja no parece ser suficiente para compensar las deficiencias en el servicio al cliente que se han reportado. La atención que reciben los usuarios ha sido calificada como **vergonzosa y lamentable**, con quejas sobre la mala actitud de los empleados, quienes parecen desinteresados en brindar un buen servicio.

Comentarios de Clientes Insatisfechos

Los comentarios de quienes han visitado la institución son claros y contundentes:

Demoras excesivas: Muchos clientes se quejan de largas esperas, incluso para transacciones simples como la compra de una raspadita. **Atención inadecuada:** Varios usuarios han mencionado que la atención se brinda de mala gana, lo cual impacta negativamente en la experiencia general. **Cierre anticipado:** Algunos relatos indican que, a pesar de haber llegado antes de la hora de cierre, el personal cierra las ventanillas sin considerar a los clientes que esperan. **Problemas técnicos:** Las dificultades para retirar dinero en los cajeros automáticos son un tema recurrente, lo que genera frustración entre los usuarios.

Un Espacio Necesario pero Deficiente

A pesar de que la **Redpagos** es vista como un espacio necesario en la zona, las críticas apuntan hacia una falta de profesionalismo y de capacitación en su personal. Muchos consideran que, si hay empleados que no están interesados en trabajar, deberían dejar espacio a otros más motivados. Esto se refleja en la percepción negativa que muchos tienen del lugar.

Conclusión

En resumen, aunque la **Institución Financiera Redpagos Granja del Empalme** cuenta con una **entrada accesible para personas en silla de ruedas**, las quejas sobre la atención al cliente y la gestión de servicios son una preocupación constante. Es esencial que la institución tome en cuenta estas opiniones y realice mejoras significativas en su atención para poder cumplir con las expectativas de la comunidad que sirve.

Nos situamos en

Dr Luis Morquio, 14000 Gral. Líber Seregni, Departamento de Canelones - Uruguay (UY)

El teléfono de dicho **Institución financiera** es 096242664
Y si quieres enviar un Whastapp, puedes hacerlo al096242664

Nuestro horario de servicio es de:

Día Horarios
Lunes
8?AM - 8 PM
Martes
8?AM - 8 PM
Miércoles
8?AM - 8 PM
Jueves
8?AM - 8 PM
Viernes
8?AM - 8 PM
Sábado
8?AM - 8 PM
Domingo
Cerrado

El sitio web es Redpagos Granja del Empalme

En caso de que quiera alterar alguna información que crea que no es preciso sobre esta página, le pedimos remita un mensaje que lo corregiremos de manera rápida. Desde ya muchas gracias.

Imágenes



Redpagos granja del empalme precios

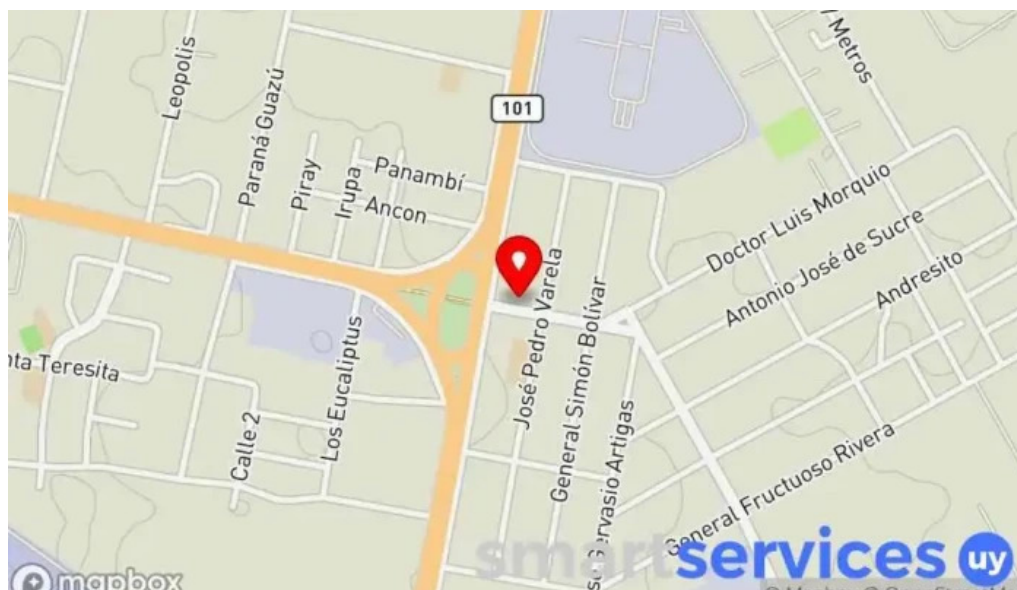

Redpagos granja del empalme mapa

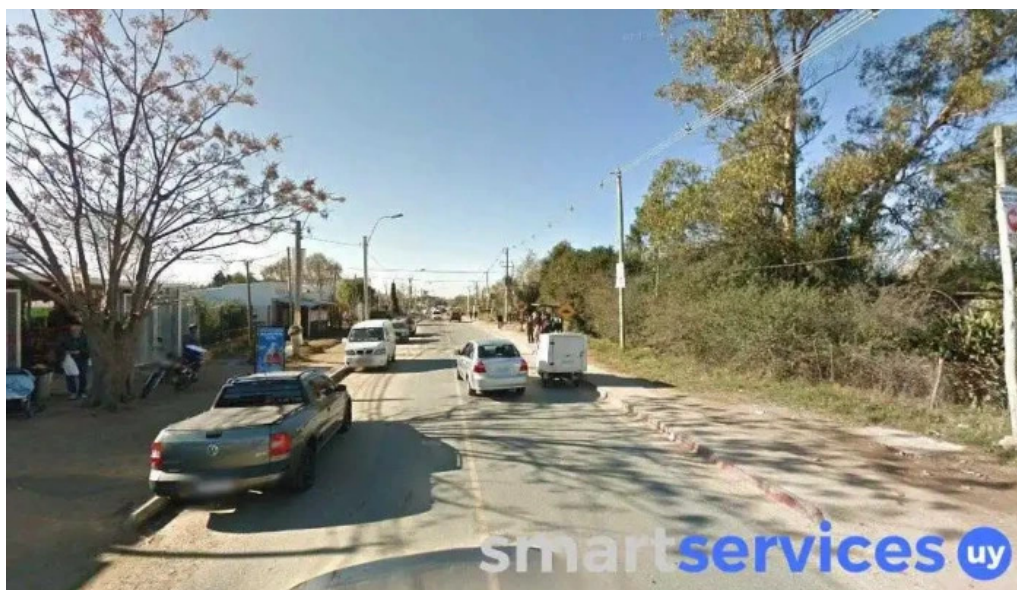

Redpagos granja del empalme gral liber seregni

Tags

Accesibilidad, Entrada accesible para personas en silla de ruedas

Contenido relacionado

3.4 * *Radio Contenedor Fm 87.9 - Gral. Líber Seregni*

3.5 * *Radio Utopía - Gral. Líber Seregni*

4.9 * *Electricista Empalme Olmos - Empalme Olmos*

3.9 *	<i>Liceo de Empalme Olmos - Empalme Olmos</i>
4.4 *	<i>Liceo N°1 Colonia Nicolich - Gral. Líber Seregni</i>
4.5 *	<i>Liceo de Empalme Olmos, Departamento de Canelones - Empalme Olmos</i>
4.6 *	<i>Electricista Empalme Olmos - Departamento De Canelones</i>
4.4 *	<i>Farmacia Empalme Olmos - Piedra Del Toro</i>
3.6 *	<i>Farmacia Del Empalme Nicolich - Colonia Nicolich</i>
0.0 *	<i>Autotronica DI - Empalme Olmos</i>

Categorías

Artesanía
Buffet libre
Carpintería
Centro comercial
Cerrajero
Comercio
Construcción de maquinaria
Constructor
Electricista
Empresa de construcción
Empresa de hierros y aceros
Ferretería
Fábrica
Grandes almacenes
Herrero
Jardinero
Joyería
Librería
Lock Store
Oficinas de empresa
Duplicación de llaves
Soldador
Taller de automóviles
Taller de bicicletas
Taller de maquinaria
Taller de metalurgia

Taller de reparación de herramientas
Taller de reparación de remolques
Tienda de artículos para barbacoas
Tienda de artículos para el hogar
Tienda de bricolaje
Tienda de cristales
Tienda de iluminación
Tienda de muebles
Zapatería
abitab
academia de idiomas
academia de inglés
administración de loterías
aeropuerto internacional
agencia de apuestas
agencia de noticias
agencia de publicidad
agencia de viajes
alojamiento
aparcamiento
aparcamiento cubierto
asociación u organización
atención a personas mayores
auto accessories wholesaler
automoción
banco
bancos y finanzas
bar
bus stop
cadena de televisión
café teatro
cajeros automáticos
casa de apuestas
centro cultural
centro de aprendizaje
centro de bienestar social
centro de educación especial
centro de educación preescolar
centro de educación secundaria
centro de formación
centro de información turística
centro educativo

centro escolar
centro médico
cine
club
club de baloncesto
club de trabajadores
club deportivo
club social
cobro de deudas
colegio bilingüe
colegio concertado
colegio privado
colegio público
colegio religioso
compañía farmacéutica
compraventa de automóviles
concesionario de automóviles
consultora de administración empresarial
consultora financiera
contable
cíber
destino religioso
distribuidor de comestibles
distribuidor de equipos de telecomunicación
edificio multiusos
educación
educación mixta
emisora de radio
empresa
empresa de autobuses
empresa de instalación de cubiertas
empresa de instalación de televisión por cable
empresa de medios de comunicación
empresa de mensajería
empresa de relaciones públicas
empresa de transporte por camión
encargado de contratación
escuela
escuela católica
escuela de primaria
escuela preparatoria
escuela primaria

escuela secundaria superior
escuela técnica
escuela universitaria
establecimiento de depósito y venta
establishment
estación de autobuses
estación de inspección de vehículos
estación de tren
estadio
estudio de fotografía
estudio de grabación
fabricante de repuestos para automóviles
farmacia
farmacia homeopática
Estación de Servicio (Gasolinera)
Gomería
gremio
guardería
hipermercado
homeópata
hospital
hospital general
hotel
iglesia
iglesia bautista
importador
institución educativa
institución financiera
institución religiosa
instituto de secundaria
jardín de infancia
laboratorio de análisis clínicos
Lavadero Autoservicio
liceos
lugar de interés histórico
mayorista
museo
médico
ocio y espectáculos
oficina de administración municipal
oficina de cambio de divisas
oficina de la administración

oficina de tráfico
organización no gubernamental
organización sin ánimo de lucro
panadería
parada de taxis
parque
parque infantil
pensión
perfumería
planificador financiero
policía
policía civil
profesor de buceo
programa de salud y bienestar
proveedor de alarmas de coche
proveedor de compresores neumáticos
proveedor de gps
proveedor de productos de limpieza
proveedor de repuestos de carrocería de automóviles
proveedor de servicios de internet
radio
radiología odontológica
redpagos
restaurante
servicio agrícola
servicio de administración de empresas
servicio de alineación de ruedas
Alquiladora de autos
servicio de cambio de aceite
servicio de cobro de cheques
servicio de emergencias
servicio de envíos
servicio de giros bancarios
servicio de lanzadera
Lavado de autos
servicio de mensajería
servicio de mudanzas y almacenamiento
servicio de reparación de compresores de aire
servicio de reparación de sistemas eléctricos para automóviles
servicio de restauración de automóviles
servicio de taxis
servicio de transferencias de dinero

servicio de transporte
servicio de transporte con acompañante
servicios de clarividencia
sindicato
sociedad de viviendas
subestación eléctrica
supermercado
taller de camiones
taller de reparación de automóviles
taller de reparación de cámaras
taller de reparación de equipos audiovisuales
taller de reparación de motos
taller de reparación de tractores
taller de reparación de vehículos todoterreno
taller de revisión de automóviles
taller mecánico
taxi
taxidermista
teatro
televisión de circuito cerrado
tienda de accesorios para automóviles
tienda de alarmas antirrobo
tienda de alimentación
tienda de automovilismo
tienda de baterías
tienda de comestibles, periódicos y medicamentos
tienda de cosméticos
tienda de electricidad
tienda de electrodomésticos
tienda de electrónica
tienda de equipos de sonido
tienda de equipos estéreo para automóviles
tienda de fármacos orgánicos
tienda de informática
tienda de móviles
tienda de neumáticos
tienda de neumáticos usados
tienda de reparación de teléfonos móviles
tienda de repuestos de automóviles usados
Repuestos para automóviles
tienda de repuestos para motos
tienda de ropa

Tienda de ruedas
tienda de uniformes
tienda general
tienda libre de impuestos
tire repair shop
trabajos en altura
universidad
universidad pública